

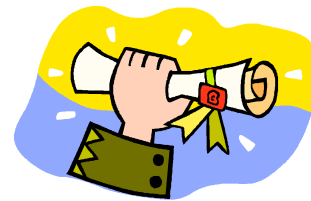

Delf-DALF - CHILE  
CENTRO DE GESTIÓN CENTRAL - INSTITUTO FRANCES DE CHILE  
**SESIÓN 2013 / 1<sup>ER</sup> SEMESTRE**  
**DELFDALF TOUS PUBLICS**



**FICHA DE INSCRIPCIÓN  
Delf B1**

El candidato ha de pagar los derechos en el centro donde desea dar el examen

**2013/SEM1/B1TP**

Número de Inscripción: (No poner guión)														
--	--	--	--	--	--	--	--	--	--	--	--	--	--	--

Primera inscripción:	Si <input type="checkbox"/> /No <input type="checkbox"/> → Indicar año...../examen o unidad presentado(a)..... Centro de examen anterior.....
----------------------	--

CENTRO DE EXAMEN**	
--------------------	--

Señora ☐/    Señorita ☐/    Señor ☐

**ESCRIBIR CON MAYÚSCULA Y LETRA CLARA POR FAVOR.**

1.-Apellidos																				
--------------	--	--	--	--	--	--	--	--	--	--	--	--	--	--	--	--	--	--	--	--

2.- Nombres																				
-------------	--	--	--	--	--	--	--	--	--	--	--	--	--	--	--	--	--	--	--	--

3.- Fecha de nacimiento																				
-------------------------	--	--	--	--	--	--	--	--	--	--	--	--	--	--	--	--	--	--	--	--

4.- Lugar de nacimiento	Ciudad																			
-------------------------	--------	--	--	--	--	--	--	--	--	--	--	--	--	--	--	--	--	--	--	--

5.- Nacionalidad																				
------------------	--	--	--	--	--	--	--	--	--	--	--	--	--	--	--	--	--	--	--	--

6.- Dirección completa																				
------------------------	--	--	--	--	--	--	--	--	--	--	--	--	--	--	--	--	--	--	--	--

Comuna																				
--------	--	--	--	--	--	--	--	--	--	--	--	--	--	--	--	--	--	--	--	--

Teléfono de contacto																				
----------------------	--	--	--	--	--	--	--	--	--	--	--	--	--	--	--	--	--	--	--	--

E-Mail																				
--------	--	--	--	--	--	--	--	--	--	--	--	--	--	--	--	--	--	--	--	--

7.- Dirección y Nombre completo del establecimiento donde estudia francés																				
---	--	--	--	--	--	--	--	--	--	--	--	--	--	--	--	--	--	--	--	--

8.-Seleccione categoría: Es estudiante universitario ☐/    es profesional ☐ /    otro ☐

9.- Inscripción abierta desde lunes 1 de abril hasta lunes 29 de abril de 2013 a las 13:00.

Fecha del examen: viernes 24 de mayo de 2013

Convocatoria, enviada una semana antes del examen, indicará el lugar y los horarios de las pruebas.

INSCRITO EN \_\_\_\_\_ EL \_\_\_\_\_ DE \_\_\_\_\_ 2013

\_\_\_\_\_  
*Firma del candidato*

**RESERVADO A LA ADMINISTRACIÓN**

Precio del diploma DELF TOUS PUBLICS B1: \$52.000

TOTAL: \$ \_\_\_\_\_

Forma de pago: Efectivo ☐    Cheque ☐

Derechos de inscripción pagados el: \_\_\_\_\_ / \_\_\_\_\_ /2013

Recibo n°: \_\_\_\_\_

*No se contempla la devolución ni la postergación de los derechos de inscripción.*

*Toda ficha completada incorrectamente no será aceptada. El candidato no será inscrito*